

55012

高雄市政府教育局主管

高雄市教育發展基金

高雄市市立空中大學

會 計 月 報

中 華 民 國 115 年 5 月 份

主辦會計人員

會計室主任 葉展昌

基金主持人

高雄市立空中大學校長 陳月端

# 高雄市市立空中大學

## 目次

中華民國 115 年度 5 月份

### 甲、預算執行報表

#### 壹、主要表

##### 一、基金來源、用途及餘絀表

第1頁至第2頁

#### 貳、附屬表

##### 一、主要業務計畫執行明細表

第3頁至第3頁

##### 二、資本資產明細表

第4頁至第5頁

##### 三、固定資產建設改良擴充執行情形明細表

第6頁至第6頁

### 乙、會計報表

#### 壹、主要表

##### 一、平衡表

第7頁至第9頁

##### 二、收入支出表

第10頁至第11頁

### 丙、參考表

##### 一、預算執行與會計收支對照表

第12頁至第13頁

##### 二、各項費用彙計表

第14頁至第18頁

##### 三、平衡表科目明細表

第19頁至第22頁

##### 四、銀行存款差額解釋表

第23頁至第23頁

##### 五、對帳單

第24頁至第31頁

六、保管(證)品月報	第32頁至第32頁
七、保管品對帳單	第33頁至第33頁
八、市有財產增減結存表	第34頁至第34頁
九、財產折舊月報表	第35頁至第35頁
十、財產增減月報表	第36頁至第38頁
十一、電腦軟體增減結存表	第39頁至第39頁

# 高雄市教育發展基金—高雄市立空中大學

012-1

## 基金來源、用途及餘絀表

中華民國 115 年 5 月份

單位：新臺幣元

項 目	本 年 度 法 定 預 算 數	本 月 份				本 年 度 截 至 本 月 份 累 計 數			
		實 際 數	預 算 數	比 較 增 減		實 際 數	預 算 數	比 較 增 減	
				金 額	%			金 額	%
基金來源	199,713,000	3,977,384	14,636,000	-10,658,616	-72.82	124,444,896	91,961,000	32,483,896	35.32
財產收入	3,732,000	1,903,032	137,000	1,766,032	1,289.07	2,742,505	1,491,000	1,251,505	83.94
租金收入	2,404,000	1,900,000	137,000	1,763,000	1,286.86	2,247,757	1,001,000	1,246,757	124.55
權利金收入	1,257,000	3,032		3,032		494,748	490,000	4,748	0.97
利息收入	71,000								
政府撥入收入	74,680,000	5,841,000	5,929,000	-88,000	-1.48	64,759,758	62,313,000	2,446,758	3.93
公庫撥款收入	73,620,000	5,841,000	5,841,000			61,869,000	61,869,000		
政府其他撥入收入	1,060,000		88,000	-88,000	-100.00	2,890,758	444,000	2,446,758	551.07
規費收入	426,000	153,000		153,000		304,015		304,015	
使用規費收入	426,000	153,000		153,000		304,015		304,015	
教學收入	119,795,000	-3,926,138	8,570,000	-12,496,138	-145.81	55,890,588	27,537,000	28,353,588	102.97
學雜費收入	93,553,000	-6,363,427	6,600,000	-12,963,427	-196.42	43,446,574	18,674,000	24,772,574	132.66
推廣教育收入	23,000,000	2,437,289	1,666,000	771,289	46.30	12,444,014	7,332,000	5,112,014	69.72
建教合作收入	3,242,000		304,000	-304,000	-100.00		1,531,000	-1,531,000	-100.00
其他收入	1,080,000	6,490		6,490		748,030	620,000	128,030	20.65
受贈收入	1,000,000					704,430	600,000	104,430	17.41
雜項收入	80,000	6,490		6,490		43,600	20,000	23,600	118.00
基金用途	199,235,000	14,073,842	14,473,000	-399,158	-2.76	69,917,043	91,694,000	-21,776,957	-23.75
高等教育計畫	125,790,000	9,200,450	9,911,000	-710,550	-7.17	43,316,984	55,134,000	-11,817,016	-21.43
其他	125,790,000	9,200,450	9,911,000	-710,550	-7.17	43,316,984	55,134,000	-11,817,016	-21.43
一般行政管理計畫	65,221,000	4,574,771	4,562,000	12,771	0.28	25,899,455	36,183,000	-10,283,545	-28.42
其他	65,221,000	4,574,771	4,562,000	12,771	0.28	25,899,455	36,183,000	-10,283,545	-28.42
建築及設備計畫	8,224,000	298,621		298,621		700,604	377,000	323,604	85.84
購建固定資產	8,224,000	298,621		298,621		700,604	377,000	323,604	85.84
本期賸餘(短絀)	478,000	-10,096,458	163,000	-10,259,458	-6,294.15	54,527,853	267,000	54,260,853	20,322.42
期初基金餘額	229,036,824					264,522,994	229,036,824	35,486,170	15.49
解繳公庫									
期末基金餘額	229,514,824					319,050,847	229,303,824	89,747,023	39.14

註：

# 高雄市教育發展基金—高雄市立空中大學

## 基金來源、用途及餘絀表

中華民國 115 年 5 月份

### 基金來源：

租金收入：係太陽能光電租金、場地使用費等收入，因人發中心場地使用費已繳入市庫，以致收入超過預期。

政府其他撥入收入：

1. 本年度轉教育部—114年第三人生大學計畫樂齡幸福專班尚未執行數，轉列為115年收入399,092元。
2. 本年度轉教育部—「114學年度樂齡大學計畫」尚未執行數，轉列為115年收入156,305元。
3. 本年度轉教育部—114年第三人生大學計畫藝術悅學專班尚未執行數，轉列為115年收入210,897元。
4. 本年度轉教育部—114年第三人生大學計畫職涯轉型專班尚未執行數，轉列為115年收入211,426元。
5. 本年度轉教育部—薛昭義114學年教學實踐「AI賦能」尚未執行數，轉列為115年收入174,772元。
6. 本年度轉國科會—114年「科技賦能還是負能」研究補助計畫尚未執行數，轉列為115年收入78,714元。
7. 本年度轉教育部—高義展114學年教學實踐「易經哲學」尚未執行數，轉列為115年收入249,318元。
8. 教育部補助115年度「招收及輔導身心障礙學生工作計畫」1,127,034元。
9. 國科會—薛昭義114年度專題研究計畫「科技『賦能』還是『負能』」第2期業務費經費283,200元。

學雜費收入：主要係因114-2學期學雜費收入以實際收入為主。

推廣教育收入：主要係因推廣教育收入以實際收入為主。

建教合作收入：主要係因尚無與廠商簽訂合作計畫，致無收入。

受贈收入：114年度受贈轉至本年繼續執行數699,430元，本年度受贈5,000元。

雜項收入：主要係因屬在學證明、成績單工本費及書籍賠償費等收入以實際收入為主。

### 基金用途：

高等教育計畫：係因本校教師甄選作業及資格考量未足額用致用人費用減少支出，服務費用、材料及用品費、租金、償債與利息、會費、捐助、補助、分攤、救濟與交流活動費尚在辦理進行中。

一般行政管理計畫：係因本校員工甄選作業及進用時間差異致用人費用減少支出，服務費用、材料及用品費、租金、償債與利息、會費、捐助、補助、分攤、救濟與交流活動費尚在辦理進行中。

建築及設備計畫：教室數位講桌採購、教室冷氣故障更新，因業務需要提前執行。

高雄市教育發展基金—高雄市立空中大學

012-3

主要業務計畫執行明細表

中華民國 115 年 5 月份

單位：新臺幣元

業務計畫項目		本月數 及 累計數	數 量			執 行 數			
名 稱	單位		實 際 數	預 算 數	占預算數%	實 際 數	預 算 數	比較增減	
								金額	%
高等教育計畫		本月數				9,200,450	9,911,000	-710,550	-7.17
		累計數				43,316,984	55,134,000	-11,817,016	-21.43
一般行政管理計畫		本月數				4,574,771	4,562,000	12,771	0.28
		累計數				25,899,455	36,183,000	-10,283,545	-28.42
建築及設備計畫		本月數				298,621	0	298,621	0.00
		累計數				700,604	377,000	323,604	85.84

高雄市教育發展基金—高雄市立空中大學  
資本資產明細表  
中華民國 115 年 5 月份

012-4

單位:新臺幣元

項 目	取得成本/ 期初餘額	以前年度累計折舊(耗) /長期投資評價	本年度成本變動		本年度累計折舊 (耗)/長期投資評價 變動數	期末帳面金額
			增加數	減少數		
<b>資產</b>	899,081,561	296,096,934	3,295,969	4,102,390	2,848,570	599,329,636
非理財目的之長期投資						
土地	457,447,000					457,447,000
土地改良物	22,653,070	21,303,913			29,385	1,319,772
房屋及建築	257,536,087	168,105,651	2,465,665		2,123,550	89,772,551
機械及設備	78,607,089	68,736,816	257,081	386,819	763,642	8,976,893
交通及運輸設備	8,302,107	7,466,509		34,750	89,300	711,548
雜項設備	69,334,012	30,484,045	573,223	874,081	-157,307	38,706,416
租賃資產						
租賃權益改良						
收藏品及傳承資產						
購建中固定資產	3,867,051			2,595,365		1,271,686
遞耗資產						

- 註：1.房屋及建築:本年度增加數:2,465,665元(以114年應付費用購置房屋及建築2,465,665元)。  
2.機械及設備:本年度增加數:257,081元(預算-資本門: 257,081元)。本年度減少數:386,819元(報廢386,819元(累計折舊382,950元))。  
3.交通及運輸設備:本年度減少數34,750元(報廢34,750元(累計折舊34,402元))。  
4.雜項設備:本年度增加數:573,223元(預算-資本門:443,523元、以114年應付費用購置雜項設備129,700元)。本年度減少數:874,081元(報廢874,081元(累計折舊865,339元))。  
5.購建中固定資產: 本年度減少數:2,595,365元〔以114年應付費用購置房屋及建築2,465,665元、購置雜項設備129,700元〕。  
6.電腦軟體:本年度減少數211,375元(攤銷數211,375元)。

高雄市教育發展基金—高雄市立空中大學  
**資本資產明細表**  
 中華民國 115 年 5 月份

012-5

單位:新臺幣元

項 目	取得成本/ 期初餘額	以前年度累計折舊(耗) /長期投資評價	本年度成本變動		本年度累計折舊 (耗)/長期投資評價 變動數	期末帳面金額
			增加數	減少數		
權利 電腦軟體 發展中之無形資產 其他	1,335,145			211,375		1,123,770

- 註： 1.房屋及建築:本年度增加數:2,465,665元(以114年應付費用購置房屋及建築2,465,665元)。  
 2.機械及設備:本年度增加數:257,081元(預算-資本門: 257,081元)。本年度減少數:386,819元(報廢386,819元(累計折舊382,950元))。  
 3.交通及運輸設備:本年度減少數34,750元(報廢34,750元(累計折舊34,402元))。  
 4.雜項設備:本年度增加數:573,223元(預算-資本門:443,523元、以114年應付費用購置雜項設備129,700元)。本年度減少數:874,081元(報廢874,081元(累計折舊865,339元))。  
 5.購建中固定資產: 本年度減少數:2,595,365元〔以114年應付費用購置房屋及建築2,465,665元、購置雜項設備129,700元〕。  
 6.電腦軟體:本年度減少數211,375元(攤銷數211,375元)。

高雄市教育發展基金—高雄市立空中大學  
 固定資產建設改良擴充執行情形明細表  
 中華民國 115 年 5 月份

012-6

單位：新臺幣元

計畫名稱	本年度可用預算數					累計 預算 分配數	執行情形						差異或落 後原因	改進 措施
	以前 年度 保留數	本年度 法定預 算數	本年度奉准 先行辦理數	調整數	合計		累計執行數				比較增減			
							實支數	應付 未付數	合計	%	金額	%		
建築及設備計畫														
土地														
土地														
購建中固定資產														
土地改良物														
土地改良物														
購建中固定資產														
房屋及建築		2,683,000			2,683,000									
房屋及建築		2,683,000			2,683,000									
購建中固定資產														
機械及設備		1,193,000			1,193,000	190,000	257,081	257,081	135.31	67,081	35.31			
機械及設備		1,193,000			1,193,000	190,000	257,081	257,081	135.31	67,081	35.31	WebITR刷卡機、資源教室用筆電，因業務需要提前購置。	依業務實際需求核實支用。	
購建中固定資產														
交通及運輸設備														
交通及運輸設備														
購建中固定資產														
雜項設備		3,082,000			3,082,000	187,000	443,523	443,523	237.18	256,523	137.18			
雜項設備		3,082,000			3,082,000	187,000	443,523	443,523	237.18	256,523	137.18	教室數位講桌採購、教室冷氣故障更新、投影機等，因業務需要提前購置。	依業務實際需求核實支用。	
購建中固定資產														
其他		1,266,000			1,266,000									
其他		1,266,000			1,266,000									
總計		8,224,000			8,224,000	377,000	700,604	700,604	185.84	323,604	85.84			

# 高雄市教育發展基金 — 高雄市立空中大學

## 平衡表

中華民國115年5月31日

單位：新臺幣元

資產		金額	%	負債及淨資產		金額	%
科目名稱	編號			科目名稱	編號		
資產	1	927,947,009	100.00	負債	2	9,566,526	1.03
流動資產	11	328,614,373	35.41	流動負債	21	5,717,785	0.62
現金	1101	326,631,703	35.20	應付款項	2102	5,717,785	0.62
銀行存款	110102	326,511,703	35.19	應付代收款	210203	5,615,080	0.61
財政局市庫	110102-1	321,905,669	34.69	應付費用	210204	102,705	0.01
保管金	110102-2	1,590,594	0.17	預收款項	2106	0	0.00
其他專戶	110102-5	3,015,440	0.32	預收收入	210602	0	0.00
零用及週轉金	110103	120,000	0.01	其他負債	28	3,848,741	0.41
預付款項	1108	1,982,670	0.21	什項負債	2801	3,848,741	0.41
預付費用	110804	1,982,670	0.21	存入保證金	280104	833,301	0.09
固定資產	14	598,205,866	64.47	暫收及待結轉帳項	280108	3,015,440	0.32
土地	1401	457,447,000	49.30	淨資產	3	918,380,483	98.97
土地	140101	457,447,000	49.30	淨資產	31	918,380,483	98.97
土地改良物	1402	1,319,772	0.14	淨資產	3101	918,380,483	98.97
土地改良物	140201	22,653,070	2.44	累積餘額	310101	867,507,621	93.49
累計折舊-土地改良物	140202	-21,333,298	-2.30	本期賸餘	310102	50,872,862	5.48

信託代理與保證資產

6,487,699

信託代理與保證負債

6,487,699

保證品

6,487,699

應付保證品

6,487,699

註：本表編製基礎係依會計法刪除第29條後，納入固定資產及長期負債等科目，與預算編列基礎不同。

1. 106年4月27日收到沅基光電股份有限公司太陽能光電發電系統履約保證金之彰化銀行定存單7萬332元、7萬332元、7萬333元；113年6月19日收到高雄國際休閒會館股份有限公司高雄市立空中大學住宿餐飲區興建營運移轉案履約保證金元大銀行定期存單600萬元；114年4月16日收到璉寶書報社114年度中文期刊採購案之預付款還款保證第一銀行連帶保證書14萬5,987元；115年4月21日收到璉寶書報社115年度中文期刊採購案之預付款還款保證第一銀行連帶保證書13萬715元。

2. 因擔保、保證或契約可能造成未來會計年度支出事項(包括或有負債)及或有資產:無。

# 高雄市教育發展基金 — 高雄市立空中大學

## 平衡表

中華民國115年5月31日

單位：新臺幣元

資產		金額	%	負債及淨資產		金額	%
科目名稱	編號			科目名稱	編號		
房屋建築及設備	1404	89,772,551	9.67	淨資產調整數	310104	927,947,009	
房屋建築及設備	140401	260,001,752	28.02	合計：			
累計折舊-房屋建築及設備	140402	-170,229,201	-18.34				
機械及設備	1405	8,976,893	0.97				
機械及設備	140501	78,477,351	8.46				
累計折舊-機械及設備	140502	-69,500,458	-7.49				
交通及運輸設備	1406	711,548	0.08				
交通及運輸設備	140601	8,267,357	0.89				
累計折舊-交通及運輸設備	140602	-7,555,809	-0.81				
雜項設備	1407	38,706,416	4.17				
雜項設備	140701	69,033,154	7.44				
累計折舊-雜項設備	140702	-30,326,738	-3.27				
購建中固定資產	1411	1,271,686	0.14				
購建中固定資產	141101	1,271,686	0.14				
信託代理與保證資產		6,487,699		信託代理與保證負債			
保證品		6,487,699		應付保證品		6,487,699	

註：本表編製基礎係依會計法刪除第29條後，納入固定資產及長期負債等科目，與預算編列基礎不同。

1. 106年4月27日收到沅基光電股份有限公司太陽能光電發電系統履約保證金之彰化銀行定存單7萬332元、7萬332元、7萬333元；113年6月19日收到高雄國際休閒會館股份有限公司高雄市立空中大學住宿餐飲區興建營運移轉案履約保證金元大銀行定期存單600萬元；114年4月16日收到璉寶書報社114年度中文期刊採購案之預付款還款保證第一銀行連帶保證書14萬5,987元；115年4月21日收到璉寶書報社115年度中文期刊採購案之預付款還款保證第一銀行連帶保證書13萬715元。

2. 因擔保、保證或契約可能造成未來會計年度支出事項(包括或有負債)及或有資產:無。

高雄市教育發展基金 — 高雄市立空中大學

平衡表

中華民國115年5月31日

單位：新臺幣元

資產		金額	%	負債及淨資產		金額	%
科目名稱	編號			科目名稱	編號		
無形資產	16	1,123,770	0.12				
無形資產	1601	1,123,770	0.12				
電腦軟體	160102	1,123,770	0.12				
其他資產	18	3,000	0.00				
什項資產	1801	3,000	0.00				
存出保證金	180101	3,000	0.00				
合計：		927,947,009					

信託代理與保證資產

6,487,699

信託代理與保證負債

6,487,699

保證品

6,487,699

應付保證品

6,487,699

註：本表編製基礎係依會計法刪除第29條後，納入固定資產及長期負債等科目，與預算編列基礎不同。

1. 106年4月27日收到沅基光電股份有限公司太陽能光電發電系統履約保證金之彰化銀行定存單7萬332元、7萬332元、7萬333元；113年6月19日收到高雄國際休閒會館股份有限公司高雄市立空中大學住宿餐飲區興建營運移轉案履約保證金元大銀行定期存單600萬元；114年4月16日收到璉寶書報社114年度中文期刊採購案之預付款還款保證第一銀行連帶保證書14萬5,987元；115年4月21日收到璉寶書報社115年度中文期刊採購案之預付款還款保證第一銀行連帶保證書13萬715元。

2. 因擔保、保證或契約可能造成未來會計年度支出事項(包括或有負債)及或有資產:無。

## 高雄市教育發展基金 — 高雄市立空中大學

## 收入支出表

中華民國115年5月份

單位：新臺幣元

科目	金額	
	本月數	累計數
收入	3,977,384	124,444,896
財產收益	1,903,032	2,742,505
財產孳息收入	1,903,032	2,742,505
政府撥入收入	5,841,000	64,759,758
公庫撥款收入	5,841,000	61,869,000
政府其他撥入收入		2,890,758
規費收入	153,000	304,015
使用規費收入	153,000	304,015
教學收入	-3,926,138	55,890,588
學雜費收入	-6,363,427	43,446,574
推廣教育收入	2,437,289	12,444,014
其他收入	6,490	748,030
受贈收入		704,430
雜項收入	6,490	43,600
支出	14,655,276	73,572,034
人事支出	6,357,571	43,249,302
人事支出	6,357,571	43,249,302
業務支出	6,080,110	20,894,591
業務支出	6,080,110	20,894,591
獎補助支出	1,245,961	4,726,035
其他獎補助	1,245,961	4,726,035
財產損失	6,485	12,959
財產交易損失	6,485	12,959
折舊、折耗及攤銷	873,570	4,342,636
固定資產折舊	831,295	4,131,261
無形資產攤銷	42,275	211,375
其他支出	91,579	346,511
其他支出	91,579	346,511

高雄市教育發展基金 — 高雄市立空中大學

收入支出表

中華民國115年5月份

單位：新臺幣元

科目	金額	
	本月數	累計數
本期賸餘（短絀）	-10,677,892	50,872,862
期初淨資產		867,507,621
解繳公庫		
淨資產調整數		
期末淨資產		918,380,483

註：本表編製基礎係依會計法刪除第29條後，平衡表已納入固定資產與長期負債等科目，與預算編列基礎不同。

# 高雄市教育發展基金—高雄市立空中大學

012-12

## 預算執行與會計收支對照表

中華民國 115 年 1 月 1 日 至 5 月 31 日

單位：新臺幣元

預算項目	預算執行數	調整數	會計收支	會計科目
基金來源	124,444,896		124,444,896	收入
財產收入	2,742,505		2,742,505	財產收益
政府撥入收入	64,759,758		64,759,758	政府撥入收入
規費收入	304,015		304,015	規費收入
教學收入	55,890,588		55,890,588	教學收入
其他收入	748,030		748,030	其他收入
基金用途	69,917,043	3,654,991	73,572,034	支出
用人費用	43,249,302		43,249,302	人事支出
服務費用	19,469,463	1,425,128	20,894,591	業務支出
材料及用品費	1,194,444	-1,194,444		
租金、償債、利息及相關手續費	167,920	-167,920		
稅捐及規費(強制費)	23,520	-23,520		
會費、捐助、補助、分攤、照護、救濟與交流活動費	4,765,279	-39,244	4,726,035	獎補助支出
資產短絀		12,959	12,959	財產損失
購建固定資產、無形資產、非理財目的之長期投資及營舍與設施工程支出	700,604	-700,604		
其他	346,511		346,511	折舊、折耗及攤銷
其他	346,511		346,511	其他支出
本期賸餘(短絀)	54,527,853	-3,654,991	50,872,862	本期賸餘(短絀)
期初基金餘額	264,522,994	602,984,627	867,507,621	期初淨資產
解繳公庫				解繳公庫
				淨資產調整數
期末基金餘額	319,050,847	599,329,636	918,380,483	期末淨資產

# 高雄市教育發展基金—高雄市立空中大學

## 預算執行與會計收支對照表

中華民國 115 年 1 月 1 日 至 5 月 31 日

單位：新臺幣元

預算項目	預算執行數	調整數	會計收支	會計科目
------	-------	-----	------	------

- 註： 1. 「財產損失」之調整數12,959元=處分機械及設備財產交易損失3,869元(原值386,819元，累計折舊382,950元)+處分交通及運輸設備財產交易損失348元(原值34,750元，累計折舊34,402元)+處分雜項設備財產交易損失8,742元(原值874,081元，累計折舊865,339元)。
2. 「購建固定資產、無形資產及非理財目的之長期投資及營舍與設施工程支出」之調整數700,604元=購置機械及設備257,081元+購置雜項設備443,523元。
3. 「折舊、折耗及攤銷」之調整數4,342,636元=固定資產折舊4,131,261元+電腦軟體攤銷數211,375元。

高雄市教育發展基金－高雄市立空中大學  
各項費用彙計表  
中華民國115年5月份

單位：新臺幣元

科目名稱	全年度預算數	截至本月執行數	比較增減(-)	
			金額	%
1 用人費用	111,083,000	43,249,302	-67,833,698	-61.07
11 正式員額薪資	68,884,000	27,567,544	-41,316,456	-59.98
113 職員薪金	65,718,000	26,893,804	-38,824,196	-59.08
114 工員工資	3,166,000	673,740	-2,492,260	-78.72
12 聘僱及兼職人員薪資	467,000	233,688	-233,312	-49.96
121 聘用人員薪金	467,000	233,688	-233,312	-49.96
13 加(夜)班費	4,151,000	43,744	-4,107,256	-98.95
131 延長工時加班費	772,000	43,744	-728,256	-94.33
134 未休假加班費	3,379,000		-3,379,000	-100.00
15 獎金	12,382,000	7,954,669	-4,427,331	-35.76
151 考績獎金	3,714,000	985,385	-2,728,615	-73.47
152 年終獎金	8,668,000	6,969,284	-1,698,716	-19.60
16 退休及卹償金	13,176,000	4,893,163	-8,282,837	-62.86
161 職員退休及離職金	12,941,000	4,870,311	-8,070,689	-62.37
162 工員退休及離職金	235,000	22,852	-212,148	-90.28
18 福利費	12,023,000	2,556,494	-9,466,506	-78.74
181 分擔員工保險費	9,366,000	1,909,441	-7,456,559	-79.61
183 傷病醫藥費	228,000	37,160	-190,840	-83.70
18Y 其他福利費	2,429,000	609,893	-1,819,107	-74.89
2 服務費用	59,672,000	19,469,463	-40,202,537	-67.37
21 水電費	5,177,000	520,154	-4,656,846	-89.95
212 工作場所電費	5,001,000	476,171	-4,524,829	-90.48
214 工作場所水費	176,000	43,983	-132,017	-75.01
22 郵電費	1,157,000	273,462	-883,538	-76.36
221 郵費	314,000	103,044	-210,956	-67.18
222 電話費	578,000	74,453	-503,547	-87.12

高雄市教育發展基金－高雄市立空中大學  
各項費用彙計表  
中華民國115年5月份

單位：新臺幣元

科目名稱	全年度預算數	截至本月執行數	比較增減(-)	
			金額	%
223 電報費		21,113	21,113	
224 數據通信費	265,000	74,852	-190,148	-71.75
23 旅運費	969,000	349,216	-619,784	-63.96
231 國內旅費	529,000	188,320	-340,680	-64.40
232 國外旅費	400,000	160,896	-239,104	-59.78
235 貨物運費	8,000		-8,000	-100.00
23Y 其他旅運費	32,000		-32,000	-100.00
24 印刷裝訂與廣告費	6,571,000	1,597,065	-4,973,935	-75.70
241 印刷及裝訂費	1,523,000	513,887	-1,009,113	-66.26
242 廣告費	1,450,000	584,100	-865,900	-59.72
245 業務宣導費	3,598,000	499,078	-3,098,922	-86.13
25 修理保養及保固費	6,269,000	2,220,689	-4,048,311	-64.58
252 一般房屋修護費	2,920,000	1,279,341	-1,640,659	-56.19
255 機械及設備修護費	2,275,000	595,403	-1,679,597	-73.83
256 交通及運輸設備修護費	143,000	53,141	-89,859	-62.84
257 雜項設備修護費	931,000	292,804	-638,196	-68.55
26 保險費	409,000	17,687	-391,313	-95.68
261 一般房屋保險費	61,000		-61,000	-100.00
264 交通及運輸設備保險費	6,000		-6,000	-100.00
265 雜項設備保險費	40,000		-40,000	-100.00
268 責任保險費		2,879	2,879	
26Y 其他保險費	302,000	14,808	-287,192	-95.10
27 一般服務費	4,896,000	1,628,617	-3,267,383	-66.74
276 佣金、匯費、經理費及手續費	50,000	18,746	-31,254	-62.51
279 外包費	4,601,000	1,581,291	-3,019,709	-65.63
27A 義(志)工服務費	95,000	28,580	-66,420	-69.92

# 高雄市教育發展基金－高雄市立空中大學

## 各項費用彙計表 中華民國115年5月份

單位：新臺幣元

科目名稱	全年度預算數	截至本月執行數	比較增減(-)	
			金額	%
27D 計時與計件人員酬金	150,000		-150,000	-100.00
28 專業服務費	33,778,000	12,746,508	-21,031,492	-62.26
281 技術合作費及權利金	300,000	250,000	-50,000	-16.67
283 法律事務費	200,000		-200,000	-100.00
285 講課鐘點、稿費、出席審查及查詢費	27,984,000	9,588,082	-18,395,918	-65.74
287 委託檢驗(定)試驗認證費	407,000		-407,000	-100.00
288 委託考選訓練費	98,000	20,000	-78,000	-79.59
28A 電腦軟體服務費	1,426,000	123,072	-1,302,928	-91.37
28Y 其他專業服務費	3,363,000	2,765,354	-597,646	-17.77
29 公共關係費	446,000	116,065	-329,935	-73.98
291 公共關係費	446,000	116,065	-329,935	-73.98
3 材料及用品費	3,361,000	1,194,444	-2,166,556	-64.46
31 使用材料費	97,000	12,251	-84,749	-87.37
313 油脂	97,000	12,251	-84,749	-87.37
32 用品消耗	3,264,000	1,182,193	-2,081,807	-63.78
321 辦公(事務)用品	925,000	409,865	-515,135	-55.69
322 報章雜誌	305,000	134,915	-170,085	-55.77
323 農業與園藝用品及環境美化費	930,000	491,816	-438,184	-47.12
328 醫療用品(非醫療院所使用)	5,000	206	-4,794	-95.88
32Y 其他用品消耗	1,099,000	145,391	-953,609	-86.77
4 租金、償債、利息及相關手續費	727,000	167,920	-559,080	-76.90
41 地租及水租	415,000	54,450	-360,550	-86.88
413 場地租金	415,000	54,450	-360,550	-86.88
43 機器租金	312,000	88,220	-223,780	-71.72
432 機械及設備租金	312,000	88,220	-223,780	-71.72
45 雜項設備租金		25,250	25,250	

高雄市教育發展基金－高雄市立空中大學  
各項費用彙計表  
中華民國115年5月份

單位：新臺幣元

科目名稱	全年度預算數	截至本月執行數	比較增減(-)	
			金額	%
451 雜項設備租金		25,250	25,250	
5 購建固定資產、無形資產、非理財目的之長期投資及營舍與設施工程支出	8,935,000	700,604	-8,234,396	-92.16
51 購建固定資產	8,224,000	700,604	-7,523,396	-91.48
513 擴充改良房屋建築及設備	2,683,000		-2,683,000	-100.00
514 購置機械及設備	1,193,000	257,081	-935,919	-78.45
516 購置雜項設備	3,082,000	443,523	-2,638,477	-85.61
517 租賃資產租金	1,266,000		-1,266,000	-100.00
52 購置無形資產	711,000		-711,000	-100.00
521 購置電腦軟體	711,000		-711,000	-100.00
6 稅捐及規費(強制費)	33,000	23,520	-9,480	-28.73
64 消費與行為稅	22,000	22,370	370	1.68
646 使用牌照稅	22,000	22,370	370	1.68
66 規費	11,000	1,150	-9,850	-89.55
661 行政規費與強制費	1,000	1,150	150	15.00
663 汽車燃料使用費	10,000		-10,000	-100.00
7 會費、捐助、補助、分攤、照護、救濟與交流活動費	14,428,000	4,765,279	-9,662,721	-66.97
71 會費	111,000	5,244	-105,756	-95.28
712 學術團體會費	111,000	5,244	-105,756	-95.28
72 捐助、補助與獎助	13,454,000	4,726,035	-8,727,965	-64.87
726 獎助學員生給與	13,384,000	4,713,285	-8,670,715	-64.78
72Y 其他捐助、補助與獎助	70,000	12,750	-57,250	-81.79
74 補貼、獎勵、慰問、照護與救濟	180,000	6,000	-174,000	-96.67
743 獎勵費用	125,000		-125,000	-100.00
744 慰問、照護及濟助金	55,000	6,000	-49,000	-89.09
75 競賽及交流活動費	683,000	28,000	-655,000	-95.90
752 交流活動費	683,000	28,000	-655,000	-95.90

高雄市教育發展基金－高雄市立空中大學  
各項費用彙計表  
中華民國115年5月份

單位：新臺幣元

科目名稱	全年度預算數	截至本月執行數	比較增減(-)	
			金額	%
9 其他	996,000	346,511	-649,489	-65.21
91 其他支出	996,000	346,511	-649,489	-65.21
91Y 其他	996,000	346,511	-649,489	-65.21
合計	199,235,000	69,917,043	-129,317,957	-64.91

高雄市立空中大學  
 高雄市教育發展基金  
平衡表科目明細表

中華民國 115年5月31日

單位：新臺幣元

日期	摘 要	金 額		備 註
		小 計	合 計	
	財政局市庫		321,905,669	
	保管金	321,905,669		
	其他專戶	1,590,594	1,590,594	
	零用及週轉金	3,015,440	3,015,440	
	預付費用	120,000	120,000	
	C1ZZ01 預付胡明月等26人預借114年職員考績獎金-預退日:115.3.31	1,982,670	1,982,670	
	存出保證金		3,000	
	G1ZZ13 桃園市立中壢商業高級中等學校校外班租用場地保證金(115.12.31)	3,000		
	保證品		6,487,699	
	K5ZZ04 璉寶114年度中文期刊(雜誌)採購案預付款還款保證書預退日:115.1.30	145,987		
	K5ZZ05 璉寶115年度中文期刊(雜誌)採購案預付款還款保證書預退日:116.6.30	130,715		
	K5ZZ08 公有房舍設置太陽光電發電系統租賃案履保金(定存)-沅基-預退日116.9.15	70,332		
	K5ZZ09 公有房舍設置太陽光電發電系統租賃案履保金(定存)-沅基-預退日121.9.15	70,332		
	K5ZZ10 公有房舍設置太陽光電發電系統租賃案履保金(定存)-沅基-預退日126.9.15	70,333		
	K5ZZ11 高雄國際會館履約保證金定存單預退日:114.06.12	6,000,000		
	應付代收款		5,615,080	
	L1ZZ01 指定用途之受贈	1,659,542		
	L1ZZ02 學生急難救助	4,000		
	L1ZZ03 樂齡大學	514,549		
	L1ZZ04 115年度原住民學生資源中心計畫(經常門)	436,420		
	L1ZZ06 輔導身心障礙學生工作計畫	62,535		
	L1ZZ07 勞工局-安心上工就業計畫	116		
	L1ZZ08 111年僑委會海外種子教師線上培訓班	118,589		
	L1ZZ09 110年綠建築補助計畫	3,571		
	L1ZZ11 人發中心資通安全證書班契約價金	480,000		
	L1ZZ12 115年度原住民學生資源中心計畫(資本門)	230,000		
	L1ZZ13 人發中心分攤電費	3,500		
	L1ZZ15 文官學院委託庶務性工作協助	375,389		

高雄市立空中大學  
 高雄市教育發展基金  
平衡表科目明細表

中華民國 115年5月31日

單位：新臺幣元

日期	摘要	金額		備註
		小計	合計	
	L1ZZ16 人發中心分攤清潔費	200,000		
	L1ZZ17 退撫基金(自付)	581		
	L2ZZ10 公保費	62,872		
	L2ZZ20 健保費	689,321		
	L2ZZ21 補充保費(機關)	10,003		
	L2ZZ22 補充保費(自付)	11,039		
	L2ZZ30 勞保費	198,513		
	L2ZZ50 退撫基金	16,659		
	L2ZZ60 勞工退休準備金	197,149		
	L2ZZ70 所得稅	56,810		
	L2ZZZ1 待提款	283,922		
	應付費用		102,705	
	M23Z02 提114年度增置身心障礙輔導工作 場地設備計畫自籌款為應付費用	20,300		
	M23Z06 提114年資源教室第二批輔導教材 採購經費為應付費用	405		
	M23Z11 提114年電算中心購置筆記型電 腦2部經費為應付費用	60,000		
	M23Z14 提114年約用技術工友12月份加班 費為應付費用	22,000		
	存入保證金		833,301	
	R3ZZ04 有家資訊有限公司114年獨立顯示卡 案履保金-預退日:114.12.31	13,900		
	R3ZZ06 華藝數位股份有限公司115年度學術 期刊資料庫採購案履保金-預退115.1.31	20,000		
	R3ZZ07 履保金-弘雅三民圖書公司「115年 中文圖書採購案」(預退:116.01.31)	70,000		
	R3ZZ08 履保金-維遠有限公司115年資訊維 護案-預退日116.1.31	80,000		
	R3ZZ09 大馬企業社繳115年植栽綠美化案履 保金-預退116.1.31	15,000		
	R3ZZ10 陳春成技師115年建築物電力改善工 程計畫監造案履保金-預退115.12.31	25,000		
	R3ZZ14 華藝數位公司 114年度Journals採購 案履保金(預退:115.1.30)	20,000		
	R3ZZ15 博創資訊科技股份有限公 司(ISMS)履保金(預退115.9.30)	38,000		
	R3ZZ25 亞瑟環境清潔股份有限公司114年校 園清潔案履保金(預退114.10.30)	120,000		
	R3ZZ34 華藝數位股份有限公司113年資料庫 案履保金(預退:114.1.30)	20,000		
	R4ZZ01 保固金-山水景觀有限公 司114年I-Center地坪景觀改造案預退116.5.8	30,000		
	R4ZZ02 維遠資訊股份有限公司114年度網路 設備、防火牆案保固金(預退117.12.31)	15,440		

高雄市立空中大學  
 高雄市教育發展基金  
平衡表科目明細表

中華民國 115年5月31日

單位：新臺幣元

日期	摘要	金額		備註
		小計	合計	
	R4ZZ10 保固金-維遠有限公112年度網路設備、防火牆續約軟體案(預退115.12.30)	8,800		
	R4ZZ12 保固金-唐盛科技企業行公司「防偽網勞務採購案」(預退日121.5.31)	20,000		
	R4ZZ15 保固金-岳崧營造有限公司112年圖書館地坪整修案(預退116.8.17)	67,000		
	R4ZZ19 上十慶電器有限公司冷氣額外項案保固金(114/08/15)	8,061		
	R4ZZ21 弘雅三民圖書股份有限公司115年度中文圖書採購案保固金(預退115.10.31)	15,000		
	R4ZZ23 維遠資訊股份有限公司113年採購網路防火牆案保固金(預退116.11.30)	14,400		
	R4ZZ24 維遠資訊股份有限公司113年採購網路防火牆案保固金(預退118.11.30)	8,200		
	R4ZZ27 保固金-金子洋公司112年度大專校院防墜改善工程服務案預退日115.11.30	90,000		
	R4ZZ29 茂田營造有限公司112-113年圖書館公廁保固金(預退:115.11.30)	60,000		
	R4ZZ30 冠銘土木包工業有限公司114年教學樓無障礙工程保固金(預退日:118.1.31)	58,000		
	R5ZC04 高市私立華升幼兒園場地租借玫瑰廳保證金-預退日115.8.11	7,500		
	R5ZC18 場地保證金-統一速邁自販(股)公司租借場地保證金-預退日116/1/30	2,000		
	R5ZG02 吳懿宸民眾借閱大學部圖書保證金-預退日116.06.11	1,000		
	R5ZG06 侯佳瑞繳圖書館大學部圖書保證金(預退日115.10.30)	1,000		
	R5ZG07 蕭浩孟圖書館民眾借閱大學部圖書保證金(預退日115.11.26)	1,000		
	R5ZG08 李柏裕民眾借閱大學部圖書保證金(115.3.14-116.3.13)	1,000		
	R5ZG09 張凱銘圖書館民眾借閱大學部圖書保證金(預退日116.6.21)	1,000		
	R5ZG11 范秀蘭圖書館民眾借閱大學部圖書保證金(預退日115.8.30)	1,000		
	R5ZG12 黃炎山民眾借閱大學部圖書保證金-預退日116.2.18	1,000		
	暫收及待結轉帳項		3,015,440	
	S57Z05 暫收台灣銀行代收推廣教育學分費	3,015,440		
	應付保證品		6,487,699	
		6,487,699		
	土地		457,447,000	
		457,447,000		
	土地改良物		22,653,070	
			22,653,070	

高雄市立空中大學  
 高雄市教育發展基金  
平衡表科目明細表

中華民國 115年5月31日

單位：新臺幣元

日期	摘 要	金 額		備 註
		小 計	合 計	
		22,653,070		
	累計折舊-土地改良物		-21,333,298	
	房屋及建築	-21,333,298		
		260,001,752	260,001,752	
	累計折舊-房屋及建築		-170,229,201	
		-170,229,201		
	機械及設備		78,477,351	
		78,477,351		
	累計折舊-機械及設備		-69,500,458	
		-69,500,458		
	交通及運輸設備		8,267,357	
		8,267,357		
	累計折舊-交通及運輸設備		-7,555,809	
		-7,555,809		
	雜項設備		69,033,154	
		69,033,154		
	累計折舊-雜項設備		-30,326,738	
		-30,326,738		
	購建中固定資產		1,271,686	
		1,271,686		
	電腦軟體		1,123,770	
		1,123,770		

高雄市立空中大學  
銀行存款差額解釋表  
中華民國115年5月31日

摘要	日期			公庫支票號數	金額		備註
	年	月	日		小計	合計	
學校帳面餘額						326,511,703	
001財政局	115	5	31		321,905,669		
002高雄銀行(保管金專戶)(210103078720)	115	5	31		1,590,594		
003臺灣銀行(044-001-13050-2)	115	5	31		-		
004臺灣銀行(044-001-16235-2)	115	5	31		3,015,440		
銀行(公庫)帳面餘額						326,511,703	
001財政局	115	5	31		321,905,669		
002高雄銀行(保管金專戶)(210103078720)	115	5	31		1,590,594		
003臺灣銀行(044-001-13050-2)	115	5	31		-		
004臺灣銀行(044-001-16235-2)	115	5	31		3,015,440		

主辦出納

覆核

組長鐘正郎

主辦會計

機關長官

助理員易家伶

秘書處陸敬清  
兼代處長

會計室葉展昌  
主任

高雄市立空中大學  
校長陳月端

# 高雄市政府財政局

## 庫款支付對帳單

製表日期：115/06/04 14:07:16

頁次：1

會計年度： 115

(民國 115 年 05 月 01 日至民國 115 年 05 月 31 日)

支用機關： 1200012 高雄市立空中大學

預算科目      性質經費別   預算年度   支用日期   憑證別   憑單編號   收件編號   分配數或收入繳款數      支 付 數      轉      帳      累 計 餘 額

1200012 440101 00      3      115

教育發展基金

								388,859,857	64,259,975	0	324,599,882
				LAST - MONTH							
1150501				THIS - MONTH				0	0	0	324,599,882
1150504	IO	990066			037515		3,230	0	0	0	324,603,112
1150504	CO	010007			001707		0	-20,100	0	0	324,623,212
1150505	IO	990067			037657		440	0	0	0	324,623,652
1150506	AO	00066			069733		0	1,268,615	0	0	323,355,037
1150506	AO	00067			069735		0	1,339,111	0	0	322,015,926
1150506	AO	00068			069739		0	724,556	0	0	321,291,370
1150506	IO	650013			038552		5,841,000	0	0	0	327,132,370
1150508	AO	00069			071626		0	873,352	0	0	326,259,018
1150511	AO	00070			072976		0	1,048,793	0	0	325,210,225
1150513	IO	010021			041312		2,490,011	0	0	0	327,700,236
1150515	IO	990069			042047		80	0	0	0	327,700,316
1150515	IO	990070			042048		1,700	0	0	0	327,702,016
1150518	AO	00071			077911		0	426,346	0	0	327,275,670
1150520	AO	00073			079804		0	326,307	0	0	326,949,363
1150520	AO	00072			079805		0	1,140,779	0	0	325,808,584
1150520	IO	010018			044502		50,180	0	0	0	325,858,764
1150520	IO	010019			044503		19,500	0	0	0	325,878,264
1150520	IO	010020			044504		335,500	0	0	0	326,213,764
1150520	IO	010022			044505		126,000	0	0	0	326,339,764
1150520	IO	010023			044506		436,420	0	0	0	326,776,184
1150520	IO	990068			044508		38,000	0	0	0	326,814,184



高雄市政府支付系統提供

# 高雄市政府財政局

## 庫款支付對帳單

製表日期：115/06/04 14:07:16  
頁次：2

會計年度： 115

( 民國 115 年 05 月 01 日 至 民國 115 年 05 月 31 日 )

支用機關： 1200012 高雄市立空中大學

預算科目	性質經費別	預算年度	支用日期	憑證別	憑單編號	收件編號	分配數或收入繳款數	支 付 數	轉 帳	累 計 餘 額
			1150522	IO	990071	045191	15,000	0	0	326,829,184
			1150525	AO	00074	083017	0	1,353,819	0	325,475,365
			1150525	AO	00075	083230	0	411,161	0	325,064,204
			1150525	AO	00076	083406	0	4,691,927	0	320,372,277
			1150525	IO	990072	045637	700	0	0	320,372,977
			1150527	IO	990073	046973	640	0	0	320,373,617
			1150527	IO	010026	046974	2,100,000	0	0	322,473,617
			1150527	IO	010025	046975	3,032	0	0	322,476,649
			1150527	IO	010024	046976	230,000	0	0	322,706,649
			1150529	AO	00077	086715	0	802,680	0	321,903,969
			1150529	IO	990074	047523	1,700	0	0	321,905,669
				**	BALANCE		400,552,990	78,647,321	0	321,905,669

1200012440101	00	3	115
教育發展基金			



高雄銀行公庫服務網  
公庫存款對帳單

帳戶名稱：高雄市立空中大學保管金專戶

公庫帳號：210103078720

資料期間：2026/5/1-31

交易日期	支票號碼/備註欄	摘要欄	支出金額	存入金額	帳戶餘額
2026/5/4	I1502	勞退金	114,395.00	0.00	1,567,694.00
2026/5/4	I1502	勞退金	30,006.00	0.00	1,537,688.00
2026/5/5	所得稅	繳所得稅	57,380.00	0.00	1,480,308.00
2026/5/5	國家運動訓練	XML轉入	0.00	335,500.00	1,815,808.00
2026/5/6	高集高雄空大	XML轉入	0.00	25,578.00	1,841,386.00
2026/5/6	高集高雄空大	XML轉入	0.00	433,102.00	2,274,488.00
2026/5/7	退撫金	繳退撫金	323,874.00	0.00	1,950,614.00
2026/5/7	退撫金	繳退撫金	295,020.00	0.00	1,655,594.00
2026/5/8	高集高雄空大	XML轉入	0.00	51,105.00	1,706,699.00
2026/5/11	高集高雄空大	XML轉入	0.00	113,999.00	1,820,698.00
2026/5/12	財團法人中華民國	跨行匯入	0.00	126,000.00	1,946,698.00
2026/5/13	教育部	跨行匯入	0.00	436,420.00	2,383,118.00
2026/5/14	高集高雄空大	XML轉入	0.00	724,556.00	3,107,674.00
2026/5/14	教育部301專戶	跨行匯入	0.00	230,000.00	3,337,674.00
2026/5/15	I1503	勞保費	284,938.00	0.00	3,052,736.00
2026/5/15	公保費	繳公保費	171,134.00	0.00	2,881,602.00
2026/5/15	華藝數位股份	XML轉入	0.00	3,032.00	2,884,634.00
2026/5/18	I1503	健保費	365,113.00	0.00	2,519,521.00
2026/5/18	I1503	健保費	163,697.00	0.00	2,355,824.00
2026/5/18	I1503	補充保費	1,567.00	0.00	2,354,257.00
2026/5/18	I1503	補充保費	3,135.00	0.00	2,351,122.00
2026/5/19	高集人發中心	XML轉入	0.00	2,100,000.00	4,451,122.00
2026/5/20	0165777	轉帳支出	38,000.00	0.00	4,413,122.00
2026/5/20	0165781	轉帳支出	436,420.00	0.00	3,976,702.00
2026/5/20	0165780	轉帳支出	126,000.00	0.00	3,850,702.00
2026/5/20	0165779	轉帳支出	335,500.00	0.00	3,515,202.00
2026/5/20	0165778	轉帳支出	19,500.00	0.00	3,495,702.00
2026/5/20	0165774	轉帳支出	50,180.00	0.00	3,445,522.00
2026/5/20	0165775	轉帳支出	113,530.00	0.00	3,331,992.00
2026/5/20	0165776	轉帳支出	27,725.00	0.00	3,304,267.00
2026/5/20	高集高雄空大	XML轉入	0.00	6,988.00	3,311,255.00
2026/5/21	I1504	舊制勞退	3,652.00	0.00	3,307,603.00
2026/5/25	高集高雄空大	XML轉入	0.00	2,916.00	3,310,519.00
2026/5/27	0165784	轉帳支出	2,100,000.00	0.00	1,210,519.00
2026/5/27	0165783	轉帳支出	3,032.00	0.00	1,207,487.00
2026/5/27	0165782	轉帳支出	230,000.00	0.00	977,487.00
2026/5/28	黃佳英審查費	現金存入102	0.00	15,000.00	992,487.00
2026/5/29	高集高雄空大	XML轉入	0.00	498,097.00	1,490,584.00
2026/5/29	張瑞芬勞保費	現金存入	0.00	10.00	1,490,594.00
2026/5/29	岳慈工程行	跨行匯入	0.00	100,000.00	1,590,594.00
		小計	5,293,798.00	5,202,303.00	



臺灣銀行  
BANK OF TAIWAN

前鎮分行

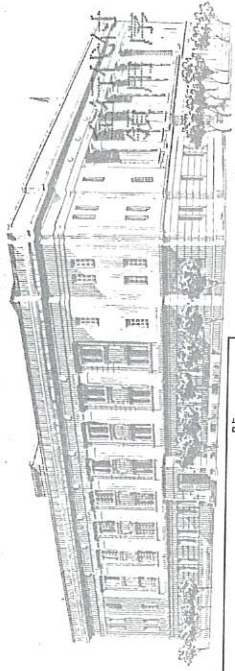

號：0

銀行代號 (004)	帳 號
	044001162352

戶名：高雄市立空中大學  
活期存款存摺  
PASSBOOK DEMAND DEPOSITS



活期存款

5  
結存  
BALANCE

年 月 日 DATE	櫃台機編號 ID	摘要 MEMO	支 出 WITHDRAWAL	存 入 DEPOSIT	結 存 BALANCE
1	1150505	0446179714208, CNT0000003		64,600.00	*2,778,511.00
2	1150506	0446138714208, CNT0000004		115,800.00	*2,894,311.00
3	1150507	0446156714208, CNT0000004		90,300.00	*2,984,611.00
4	1150508	0446151714208, CNT0000003		80,900.00	*3,065,511.00
5	1150511	0446130714208, CNT0000007		147,000.00	*3,212,511.00
6	1150512	0440258轉帳	2,490,011.00		*722,500.00
7	1150512	0446109714208, CNT0000008		232,200.00	*954,700.00
8	1150513	0446170714208, CNT0000009		331,320.00	*1,286,020.00
9	1150514	0446194714208, CNT0000006		198,580.00	*1,485,600.00
10	1150515	0446160714208, CNT0000007		194,860.00	*1,680,460.00
11	1150518	0446161714208, CNT0000008		248,500.00	*1,928,960.00
12	1150519	0446161714208, CNT0000003		102,800.00	*2,031,760.00
13	1150520	0446172714208, CNT0000004		130,400.00	*2,162,160.00
14	1150521	0446184714208, CNT0000003		112,500.00	*2,274,660.00
15	1150522	0446106714208, CNT0000006		212,400.00	*2,487,060.00
16	1150525	0446133714208, CNT0000006		125,600.00	*2,612,660.00
17	1150526	0446169714208, CNT0000003		56,360.00	*2,669,040.00
18	1150527	0446199714208, CNT0000003		73,700.00	*2,742,740.00
19	1150528	0446139714208, CNT0000003		90,500.00	*2,833,240.00
20	1150529	0446196714208, CNT0000007		182,200.00	*3,015,440.00
21					
22					
23					
24					

會計寶洪珪婷

櫃檯號：0440261 櫃員：AZ 主管： 查詢日期：1150601 P00-01

1. 帳號：044-001-16235-2 摘要：S01 幣別：00 電話號碼：078013107

2. 身分證號碼(權利事業編號)：92089369

戶名：高雄市立空中大學

3. 存摺總餘額：3,015,440.00

未可抵用票據金額：0.00

4. 撥商提款額

：3,015,440.00

ATM(金融卡)：3,015,440.00

電子銀行(網銀)：3,015,440.00

5. 存單總面額：0.00

止扣金額：0.00

凍單碼團存額：0.00

6. VISA金融卡團存額：0.00

7. 次日提現金額：0.00

次日存入金額(可抵用)：0.00

次日存入金額(不可抵用)：0.00

8. 帳戶警示狀態：---

活存帳戶餘額：3,015,440.00

平均餘額：2,831,713.58

ATM(金融卡)：3,015,440.00

電子銀行(網銀)：3,015,440.00

止扣金額：0.00

融資額度：0.00

0.00

0.00

0.00

0.00

--- 一般戶

臺灣銀行 客戶往來明細查詢單 第 2 頁 P00-07

櫃台機 欄員 主管 日期 帳 號 摘要 查詢起日 查詢止日  
編號 編號 卡號  
0440261 AZ 1150601 044001162352 S07 115/05/01 115/05/31

戶名：高雄市立空中大學

交易日期	交易時間	原櫃號	摘要	取	存	入	結	餘
115.05.28	16:29:31	0446139			90,500.00		2,833,240.00	
000		714208,CNT000003						
115.05.29	17:07:36	0446196		182,200.00			3,015,440.00	
000		714208,CNT000007						
				共		2	頁	

會計： 提取： 2,490,011.00 存入： 3,015,440.00

經辦 主管  
人 員

會計 洪珪婷



臺灣銀行 客戶往來明細查詢單 第 1 頁 P00-07

櫃台機 櫃號 主管 日期 帳號 摘要 查詢起日 查詢止日  
0440261 AZ 1150601 044001162352 S07 115/05/01 115/05/31

戶名：高雄市中立空中大學

交易日期	交易時間	原帳號	摘要	提	取	存	入	結	餘
115.05.04	16:28:49	0446115				223,900.00		2,713,911.00	
000		714208,CNT0000007							
115.05.05	16:16:59	0446179				64,600.00		2,778,511.00	
000		714208,CNT0000003							
115.05.06	16:44:24	0446138				115,800.00		2,894,311.00	
000		714208,CNT0000004							
115.05.07	17:03:14	0446156				90,300.00		2,984,611.00	
000		714208,CNT0000004							
115.05.08	16:27:34	0446151				80,900.00		3,065,511.00	
000		714208,CNT0000003							
115.05.11	16:20:26	0446130				147,000.00		3,212,511.00	
000		714208,CNT0000007							
115.05.12	09:59:02	0440258	轉帳	2,490,011.00				722,500.00	
004									
115.05.12	16:14:18	0446109				232,200.00		954,700.00	
000		714208,CNT0000008							
115.05.13	16:51:15	0446170				331,320.00		1,286,020.00	
000		714208,CNT0000009							
115.05.14	16:28:34	0446194				199,580.00		1,485,600.00	
000		714208,CNT0000006							
115.05.15	16:20:53	0446160				194,860.00		1,680,460.00	
000		714208,CNT0000007							
115.05.18	16:25:14	0446161				248,500.00		1,928,960.00	
000		714208,CNT0000008							
115.05.19	16:28:30	0446161				102,800.00		2,031,760.00	
000		714208,CNT0000003							
115.05.20	16:36:28	0446172				130,400.00		2,162,160.00	
000		714208,CNT0000004							
115.05.21	16:02:58	0446184				112,500.00		2,274,660.00	
000		714208,CNT0000003							
115.05.22	16:28:38	0446106				212,400.00		2,487,060.00	
000		714208,CNT0000006							
115.05.25	16:41:48	0446133				125,600.00		2,612,660.00	
000		714208,CNT0000006							
115.05.26	16:27:29	0446169				56,380.00		2,669,040.00	
000		714208,CNT0000003							
115.05.27	16:43:56	0446199				73,700.00		2,742,740.00	
000		714208,CNT0000003							

29



會計實洪珪婷



臺灣銀行  
BANK OF TAIWAN

大學路

前鎮分行

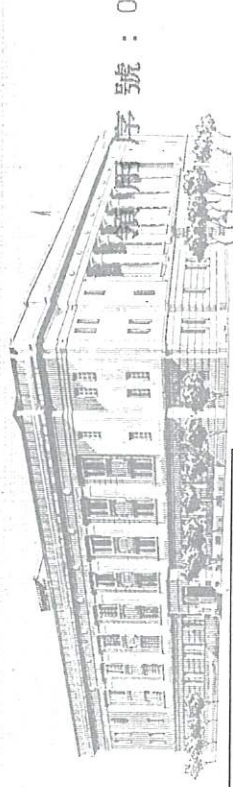

序號：0

銀行代號 (004)	帳號
044001130502	

戶名： 高雄市立空中大學 先生小姐

活期存款存摺 PASSBOOK DEMAND DEPOSITS



活期存款

5

年 月 日	櫃台機編號 ID	摘要 MEMO	支 出 WITHDRAWAL	存 入 DEPOSIT	結 存 BALANCE
1	1150213	0448801730578, CNT000082	677,952.00	*33,069,102.00	
2	1150223	0448801145672, CNT000002	7,740.00	*33,076,842.00	
3	1150223	0448801730578, CNT000020	169,840.00	*33,246,682.00	
4	1150224	0448801145672, CNT000002	3,268.00	*33,249,950.00	
5	1150224	0448801730578, CNT000030	268,420.00	*33,518,370.00	
6	1150225	0448801730578, CNT000028	227,200.00	*33,745,570.00	
7	1150226	0448801730578, CNT000013	131,460.00	*33,877,030.00	
8	1150302	0448801730578, CNT000011	968,688.00	*34,845,718.00	
9	1150303	0448801730578, CNT000034	254,346.00	*35,100,064.00	
10	1150304	0448801730578, CNT000079	544,304.00	*35,644,368.00	
11	1150305	0448801730578, CNT000060	445,712.00	*36,090,080.00	
12	1150306	0448801730578, CNT000215	1,716,466.00	*37,806,546.00	

13	1150309	0446160145672, CNT000001	2,720.00	*37,809,266.00	
14	1150309	0446160730578, CNT000106	1,099,750.00	*38,909,016.00	
15	1150310	0446177145672, CNT000002	15,720.00	*38,924,736.00	
16	1150310	0446177730578, CNT000185	1,601,492.00	*40,526,228.00	
17	1150311	0446193145672, CNT000003	25,800.00	*40,552,028.00	
18	1150311	0446193730578, CNT000002	16,832.00	*40,568,860.00	
19	1150312	0440258系統服務費01	5,970.00	*40,562,890.00	
20	1150312	0440258系統服務費02	4,600.00	*40,558,290.00	
21	1150319	0440258轉帳	5,558,290.00	*0.00	

會計室 洪珪婷

臺灣銀行網路銀行，首創預約繳費，功能多多，讓您省事多多。  
一請上本行網站一遊：http://www.bot.com.tw/

櫃檯機：0440261 櫃員：AZ 主管： 查詢日期：1150601 P00-01

1. 帳號：044-001-13050-2 摘要：S01 幣別：00 電話號碼：07-8013107

2. 身分證號碼(暫利專業編號)：92089369

戶名：高雄市立空中大學

3. 存摺總餘額：0.00

未可抵用票據金額：0.00

4. 最高提款額

臨櫃

語音

中心

5. 存單總面額

乘車碼總存額

6. VISA金融卡圈存額

7. 次日提款金額

次日存入金額(可抵用)

次日存入金額(不可抵用)

8. 帳戶警訊狀態

活存帳戶餘額：0.00

平均餘額：10,679,323.45

ATM(金融卡)：0.00

電子銀行(網銀)：0.00

止扣金額：0.00

融資額度：0.00

0.00

0.00

0.00

0.00

-----般戶

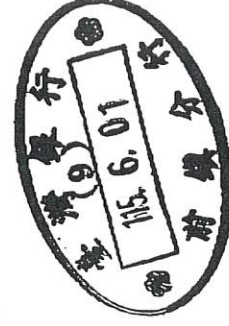

115.5.1 ~ 115.5.31 無資料

會計室 洪珪婷 組

高雄市立空中大學115年5月保管品月報表

類別：保管品

中華民國115年5月31日

編碼	收據		號碼	戶名	品名	單位	數量	面值金額	金額	保管處	備考(保管品期限)
	字	號						幣名			
7	(106)納	1217	EA0454564	沅基光電股份有限公司	定期存單	張	1	新臺幣	70,332	高銀小港	1060406-1160915
8	(106)納	1218	EA0454565	沅基光電股份有限公司	定期存單	張	1	新臺幣	70,332	高銀小港	1060406-1210915
9	(106)納	1219	EA0454566	沅基光電股份有限公司	定期存單	張	1	新臺幣	70,333	高銀小港	1060406-1260915
25	(113)納	1	BA0803588	高雄國際休閒會館(股)公司	定期存單	張	1	新臺幣	6,000,000	高銀小港	1130612-1140612
27	(114)納	1	第一商業銀行 竹溪分行	璉寶書報社	連帶保證書	張	1	新臺幣	145,987	高銀小港	1140410-1150630
28	(115)納	1	第一商業銀行 竹溪分行	璉寶書報社	連帶保證書	張	1	新臺幣	130,715	高銀小港	1150408-1160630
合計							6		6,487,699		

秘書處出納組

會計室

機關首長

助理員 易家伶

會計室 洪珪婷

組長 鐘正郎

高雄市立空中大學  
校長 陳月端

秘書處  
兼代處長 陸敏清

會計室  
主任 葉展昌

客戶名稱：92089369 空中大學

寄存分行：小港分行

基準日期：2026/05/31

序號	寄存編號	物品名稱	封裝	單位	數量	金額	備註	寄存日期	提領日期
1	21020170427001	彰銀定存單	露封	張	1	70,333		2017/4/27	
2	21020170427003	彰銀定存單		張	1	70,332		2017/4/27	
3	21020170427006	彰銀定存單		張	1	70,332		2017/4/27	
4	21020240619001	元大銀行定存單	露封	張	1	6,000,000		2024/6/19	
5	21020250416001	一銀竹溪履約保證書	密封	件	1	145,987		2025/4/16	
6	21020260421001	一銀竹溪履約保證書	露封	件	1	130,715	預付款還款保證 連帶保證書-吳政勳	2026/4/21	
小計					6	6,487,699		合計共6件	

如對本單所載內有疑問時，請於七日內與本行接洽，否則即認核對無誤。

高雄銀行 敬啟

程式代號：UTR022

財產性質分類：公務用 市立空中大學教育發展基金

製表日期：115/06/03

高雄市立空中大學

市有財產增減結存表

中華民國115年05月01日起至115年05月31日止(115年度)

機關代碼：397007000Q

財產類別	單位	上期結存數		本期增加數		本期減少數		本期折舊	本期結存數		
		數量	價值	數量	價值	數量	價值		數量	價值	
土地	筆	6	457,447,000	0	0	0	0		6	457,447,000	
	公頃	1.988900		0.000000		0.000000			1.988900		
土地改良物	個	9	1,325,649	0	0	0	0	5,877	9	1,319,772	
	平方公尺	1,302.00		0.00		0.00			1,302.00		
房屋建築及設備	辦公房屋	棟	5	0	65,289	0	0	417,675	5	89,071,849	
		平方公尺	54,139.44	0.00		0.00			54,139.44		
	宿舍	棟	0	0	0	0	0	0	0	0	
		平方公尺	0.00	0.00	0.00		0.00				
	其它	個	34	707,985	0	0	0	0	7,283	700,702	
		平方公尺	0.00		0.00		0.00		0.00		
	小計	數量	39	90,132,220	0	65,289	0	0	424,958	39	89,772,551
		平方公尺	54,139.44		0.00		0.00			54,139.44	
機械及設備	電腦設備	台	676	1	49,875	7	203,200	-14,319	670	6,037,560	
	其它	件	28	1	87,675	0	0	44,225	29	2,939,333	
	小計		704	2	137,550	7	203,200	29,906	699	8,976,893	
交通及運輸設備	船	艘	0	0	0	0	0	0	0	0	
	飛機	架	0	0	0	0	0	0	0	0	
	汽車	輛	3	528,134	0	0	0	0	16,892	3	511,242
	機車	輛	1	360	0	0	0	0	0	1	360
	其它	件	102	207,657	0	0	1	34,750	-27,039	101	199,946
	小計		106	736,151	0	0	1	34,750	-10,147	105	711,548
什項設備	圖書	冊(套)	75,960	31,723,028	0	0	0	0	75,960	31,723,028	
	其它	件	708	6,971,553	7	161,071	6	410,461	-261,225	709	6,983,388
	小計		76,668	38,694,581	7	161,071	6	410,461	-261,225	76,669	38,706,416
有價證券	股	0	0	0	0	0	0	0	0	0	
權利	筆	0	0	0	0	0	0	0	0	0	
	股	0	0	0	0	0	0	0	0	0	
其他		0	0	0	0	0	0	0	0	0	
合計		77,532	597,408,050	9	363,910	14	648,411	189,369	77,527	596,934,180	

製表

覆核

組員王文陽  
財產經管人員

組員王文陽  
主辦事務人員

主辦會計人員

機關首長

附註：1. 土地詳細筆數、面積、其面積以公頃為單位，計列至小數點下六位止。2. 房屋詳計棟數、面積、其面積以平方公尺為單位，計列至小數點下二位止。

3. 承典(租)房地所付之典價(押金)填入權利欄。4. 「本期折舊」欄部份，為本期折舊或攤銷數。

5. 「上期結存數」應與上期「本期結存數」同，其價值係扣除累計折舊後之帳面價值。

聯絡電話：8012008轉1138

高雄市立空中大學

財產折舊月報表

中華民國115年05月

會計

程式代號：UTR270

報表類型：依財產目錄合計

列印日期：115/06/03

權屬：市有

財產性質：公務用市立空中大學教育發展基金

財產類別	原值	殘值	應攤提折舊總額	本期折舊			累計攤提折舊金額	未折舊金額	
				月提折舊金額	本月調整累計折舊	小計			
土地	457,447,000	0	0	0	0	0	0	0	
土地改良物	22,653,070	226,531	22,426,539	5,877	0	5,877	21,333,298	1,093,241	
房屋建築及設備	辦公房屋	252,998,330	2,529,983	250,468,347	417,675	0	417,675	163,926,481	86,541,866
	宿舍	0	0	0	0	0	0	0	0
	其他	7,003,422	70,035	6,933,387	7,283	0	7,283	6,302,720	630,667
	小計	260,001,752	2,600,018	257,401,734	424,958	0	424,958	170,229,201	87,172,533
機械及設備	電腦設備	29,752,459	297,530	29,454,929	186,849	(201,168)	(14,319)	23,714,899	5,740,030
	其他	48,724,892	487,251	48,237,641	44,225	0	44,225	45,785,559	2,452,082
	小計	78,477,351	784,781	77,692,570	231,074	(201,168)	29,906	69,500,458	8,192,112
交通及運輸設備	船	0	0	0	0	0	0	0	0
	飛機	0	0	0	0	0	0	0	0
	汽車	2,047,566	20,475	2,027,091	16,892	0	16,892	1,536,324	490,767
	機車	35,952	360	35,592	0	0	0	35,592	0
	其他	6,183,839	61,841	6,121,998	7,363	(34,402)	(27,039)	5,983,893	138,105
	小計	8,267,357	82,676	8,184,681	24,255	(34,402)	(10,147)	7,555,809	628,872
什項設備	圖書	31,723,028	0	0	0	0	0	0	0
	其他	37,310,126	373,071	36,937,055	145,131	(406,356)	(261,225)	30,326,738	6,610,317
	小計	69,033,154	373,071	36,937,055	145,131	(406,356)	(261,225)	30,326,738	6,610,317
有價證券	0	0	0	0	0	0	0	0	
權利	0	0	0	0	0	0	0	0	
其他	0	0	0	0	0	0	0	0	
合計	895,879,684	4,067,077	402,642,579	831,295	(641,926)	189,369	298,945,504	103,697,075	

製表

覆核

組員王文陽

組長何清林

財產經管人員

組員王文陽

主辦事務人員

主辦會計人員

機關首長

處長

組長何清林

組長何清林

會計室主任葉展昌

說明：本表「原值」欄減「累計攤提折舊金額」欄應與UTR022市有財產增減結存表「本期結存數」價值相同。

高雄市立空中大學  
財產增減表(月報)

頁次: 1/3

程式代號: UTR011

財產性質分類: 公務用 市立空中大學教育發展基金

中華民國115年05月01日起至115年05月31日止

製表日期: 115/06/03

分類編號	財產名稱	(動產)型式/廠牌/ (土改/202建物)別名	購買日期	最低耐用年限	單位	單價	本期增加			本期減少				備註	
							數量	價值	增加原因	數量	價值	減少原因	有無殘餘價值		核准機關日期文號
2010301-04A-0000001	大專用房屋	高雄市小港區大業段01081-000建號	077/09/09	55	平方公尺		0 0.00	65,289	114年度教學大樓障礙設施設置工程變使執照						
房屋建築及設備	小計						0 0.00	65,289							
3013001-082-0000001-0000001	鑽孔機	HT02-M/MEJW/硬碟破壞機	115/04/22	10	臺	87,675	1	87,675	購置						
3140101-03-0000447	個人電腦	Veriton 6900/宏Acer/	096/08/20	4	臺	20,000				1	20,000	報廢	0	核准: 市立空中大學 日期: 1150529 文號: 內簽	
3140101-03-0000539	個人電腦	TM8172(筆記型電腦)/Acer/筆記型電腦	099/12/29	4	臺	29,700				1	29,700	報廢	0	核准: 市立空中大學 日期: 1150529 文號: 內簽	
3140101-03-0000972-0000972	個人電腦	P5405CSA/ASUS/筆記型電腦	115/05/13	4	臺	49,875	1	49,875	購置						
3140308-17-0000009	數位投影機	EB-2065(5500流明)/Epson/Epson投影機	106/07/14	5	部	30,000				1	30,000	報廢	0	核准: 市立空中大學 日期: 1150529 文號: 內簽	
3140308-17-0000012	數位投影機	Epson EB-2065/Epson/投影機	107/11/19	5	部	31,000				1	31,000	報廢	0	核准: 市立空中大學 日期: 1150529 文號: 內簽	
3140308-17-0000015	數位投影機	EB 2065/EPSON/5500流明投影機	108/10/28	5	部	30,500				1	30,500	報廢	0	核准: 市立空中大學 日期: 1150529 文號: 內簽	

高雄市立空中大學  
財產增減表(月報)

頁次: 2/3

程式代號: UTR011

財產性質分類: 公務用 市立空中大學教育發展基金

中華民國115年05月01日起至115年05月31日止

製表日期: 115/06/03

分類編號	財產名稱	(動產)型式/廠牌/ (土改/202建物)別名	購買日期	最低耐用年限	單位	單價	本期增加			本期減少				備註	
							數量	價值	增加原因	數量	價值	減少原因	有無殘餘價值		核准機關日期文號
3140308-17-0000018	數位投影機	EB-2065/EPSON/5500流明投影機	109/04/09	5	部	31,000				1	31,000	報廢	0	核准:市立空中大學 日期:1150529 文號:內簽	
3140308-17-0000019	數位投影機	EB-2065/EPSON/5500流明投影機	109/04/09	5	部	31,000				1	31,000	報廢	0	核准:市立空中大學 日期:1150529 文號:內簽	
機械及設備	小計						2	137,550		7	203,200				
4050303-32-0000012	綜合擴大機	綜合擴大機/建通營造/	099/11/19	5	部	34,750				1	34,750	報廢	0	核准:市立空中大學 日期:1150529 文號:內簽	
交通及運設備	小計									1	34,750				
5010102-02-0000007	影印機	iR2525型(數位式影印機)/Canon/數位式影印機	099/11/23	5	架	73,096				1	73,096	報廢	0	核准:市立空中大學 日期:1150529 文號:內簽	
5010105-01-0000016	電影攝影機	HVR-Z7N/HVR-Z7N數位式攝錄影機組/數位式攝錄影機組	099/06/25	8	架	224,000				1	224,000	報廢	0	核准:市立空中大學 日期:1150529 文號:內簽	
5010105-21-0000082	投影機	EB-2065/EPSON/5500流明投影機	106/12/22	8	部	30,000				1	30,000	報廢	0	核准:市立空中大學 日期:1150529 文號:內簽	
5010105-21-0000103-0000103	投影機	EB-2065/EPSON/數位投影機	115/04/29	8	部	23,887	1	23,887	購置						
5010105-21-0000104-0000104	投影機	EB-2065/EPSON/數位投影機	115/04/29	8	部	23,887	1	23,887	購置						
5010105-21-0000105-0000105	投影機	EB-2065/EPSON/數位投影機	115/04/29	8	部	23,887	1	23,887	購置						

會計

高雄市立空中大學  
財產增減表(月報)

頁次：3/3

程式代號：UTR011

財產性質分類：公務用 市立空中大學教育發展基金

中華民國115年05月01日起至115年05月31日止

製表日期：115/06/03

分類編號	財產名稱	(動產)型式/廠牌/ (土改/202建物)別名	購買日期	最低耐用年限	單位	單價	本期增加			本期減少				備註	
							數量	價值	增加原因	數量	價值	減少原因	有無殘餘價值		核准機關日期文號
5010105-21-0000106-0000106	投影機	EB-2065/EPSON/數位投影機	115/04/29	8	部	23,887	1	23,887	購置						
5010105-21-0000107-0000107	投影機	EB-2064/EPSON/數位投影機	115/04/29	8	部	23,887	1	23,887	購置						
5010105-57-0000038	電視機	HD-55DFC/禾聯/液晶顯示器	106/04/26	6	臺	14,010				1	14,010	報廢	0	核准：市立空中大學 日期：1150529 文號：內簽	
5010106-03-0000119	冷(暖)氣機	DT-4520IVSH/Dm-4520PIVSH/華菱/冷氣機	103/07/01	9	架	37,680				1	37,680	報廢	377	核准：市立空中大學 日期：1150529 文號：內簽	
5010106-03-0000360-0000360	冷(暖)氣機	CS50FL/CU50FLC/Panasonic/分離式冷氣	115/05/07	9	架	20,735	1	20,735	購置						
5010106-03-0000361-0000361	冷(暖)氣機	CS50FL/CU50FLC/Panasonic/分離式冷氣	115/05/26	9	架	20,901	1	20,901	購置						
5010110-19-0000018	飲水機	三溫程UW333/賀眾牌/	101/06/01	3	座	31,675				1	31,675	報廢	0	核准：市立空中大學 日期：1150529 文號：內簽	
什項設備	小計						7	161,071		6	410,461				
	合計						9 0.00	363,910		14 0.00	648,411				

製表

覆核

財產經管人員  
組員王文陽

主辦事務人員  
組員王文陽

主辦會計人員

機關首長

組員王文陽

組長: 廖何清林

組長: 廖何清林

組長: 廖何清林

組長: 廖何清林

會計室葉展昌  
主任葉展昌

機關首長

處長: 廖何清林

處長: 廖何清林

處長: 廖何清林

處長: 廖何清林

下: 第 4

# 高雄市立空中大學

## 電腦軟體增減結存表

中華民國115年5月1日起至115年5月31日

製表日期：115.5.31

第 1 頁共 1 頁

軟體號碼	軟體名稱 (含廠牌)	單位	上期結存		本期增加		本期減少		攤銷		本期結存	
			數量	價值	數量	價值	數量	價值	本期攤銷	累計攤銷 (含本期)	數量	價值
總計			17	1,166,045	-	-	-	-	42,275	6,682,778	17	1,123,770
應用系統 小計												
		套										
		套										
套裝軟體 小計			17	1,166,045	-	-	-	-	42,275	6,682,778	17	1,123,770
		套										
		套										
		套										
授權軟體(雲端服務) 小計												
		套										
		套										
其他 小計												
		套										

製表

組員 王文陽

覆核

組員 王文陽

主辦軟體管理人員

組員 王文陽

主辦會計人員

會計室 葉展昌

機關首長

日期: 115年5月31日

說明：

- 軟體管理單位於每月底或年度終了應根據電腦軟體每期增減情形編製本表，以為會計單位登帳之依據。
- 機關得視業務需要決定報表欲呈現之明細層級，明細層級可至軟體類別或於軟體類別項下再分別列示各軟體明細